

„ D U T R A „
BADANIA , ANALIZY TECHNICZNE
inż. JAN DUK
NOWE BIELICE - ul. Konwalii 6
76-039 BIESIEKIERZ kom. 501 433 124
REGON 331397225 , NIP 669-119-54-74

MEC Kołobrzeg Sp. z o.o.
Wpłynęło 30.01.24
L.dz. Podpis

WYCENA Nr: A-12/2024/DJ-INFO

z dnia: 2024/01/25

Wykonawca wyceny : inż. JAN DUK

Właściciel: MIEJSKA ENERGETYKA CIEPLNA SPÓŁKA Z O.O.

Adres: ul. KOLŁĄTAJA 3, 78-100 KOŁOBRZEG

Zadanie: OKREŚLENIE WARTOŚCI RYNKOWEJ POJAZDU NA DZIEŃ

DANE IDENTYFIKACYJNE POJAZDU

Dane: [C] I-2024

Marka: STAR

Rok produkcji: 1992

Model: 200 10.7t

Wersja:

Nr rejestracyjny: ZKL E510

Rodzaj pojazdu: Samochód ciężarowy - asenizacyjny *

VIN: A200277530

Nr INFO-EKSPERT	202-00031
Data pierwszej rejestracji	1992/09/03
Wskazanie drogomierza	98860 km
Okres eksploatacji pojazdu (92/09/03-24/01/25)	377 mies.
Opis rodzaju pojazdu	pojazd specjalny asenizacyjny
Charakter wykorzystania	PRACE KOMUNALNE
Kolor powłoki lakierowej kabiny	ŻÓLTO -POMARAŃCZOWY 2-warstwowy typu uni
Dop. masa całkow. / Ładowność	10800 kg* / 6150 kg
Rodzaj zabudowy	specjalny asenizacyjny
Rodzaj kabiny	krótka
Liczba osi / Rodzaj napędu / Skrzynia biegów	2 / 4x2 / manualna
Zawieszenie osi przedniej / tylnej / Rozstaw osi	resory / resory / 3350 mm
Oznaczenie silnika / Numer silnika	S-359 / 69417
Jednostka napędowa	z zapłonem samoczynnym
Pojemność / Moc silnika	6842 ccm / 110kW (150KM)
Liczba cylindrów / Układ cylindrów	6 / rzędowy

OPIS ZAMONTOWANEGO W POJEŹDZIE OGUMIENIA

Koło	Marka, typ	Bieżnik [mm]	Zużycie [%]
Przednie lewe:	*BELSHINA 8.25-20 12PR D 98 TT		50
Przednie prawe:	*BELSHINA 8.25-20 12PR D 98 TT		50
Tylne LZ:	*BELSHINA 8.25-20 12PR D 98 TT		50
Tylne LW:	*BELSHINA 8.25-20 12PR D 98 TT		50
Tylne PZ:	*BELSHINA 8.25-20 12PR D 98 TT		50
Tylne PW:	*BELSHINA 8.25-20 12PR D 98 TT		50

OPISY DOTYCZĄCE POJAZDU

Przedstawiony do oględzin pojazd posiada ważny do 13 kwietnia 2024 roku przegląd techniczny. Pojazd na swój rok produkcji jest egzemplarzem zadbanym. W roku 2015 / 21 maja / dokonano wymiany kabiny kierowcy. Ślady eksploatacji / mając na względzie rok produkcji / widoczne na ramie pojazdu i jej elementach składowych. Ogniska korozji występują na zbiorniku asenizacyjnym, ramie nośnej pojazdu i osprzęcie. Przebieg pojazdu / 098 860 km / świadczy o stosunkowo sporadycznej eksploatacji. Wartość rynkową pojazdu przyjęto w oparciu o notowania internetowe temu, podobnych egzemplarzy.

KOREKTY

WARTOŚĆ BAZOWA BRUTTO (380 mies.) * 14 400 PLN

Wartość rynkowa brutto wyżej zidentyfikowanego pojazdu, określona na dzień wykonania opinii wynosi:

14400 PLN

(słownie: czternaście tysięcy czterysta złotych)

w tym VAT (23,0%) 2692,68 PLN

Wartość określono na podstawie:

- notowań wartości rynkowych ustalonych przez wykonawcę opinii,
- korekt mających wpływ na wartość pojazdu.

"DUTRA"
BADANIA, ANALIZY TECHNICZNE
inż. JAN DUK
Nowe Bielice, ul. Konwali 6
78-039 Biesiekierz, kom. 501 433 124
REGON 331997225, NIP 669-119-54-74

PS 000410 CERTYFIKOWANY RZECZOZNAWCA
SAMOCHODOWY
Z LISTY MINISTERSTWA INFRASTRUKTURY
inż. Jan Duk

DOKUMENTACJA FOTOGRAFICZNA

do wyceny nr: A-12/2024/DJ-INFO

z dnia: 2024/01/25

DANE IDENTYFIKACYJNE POJAZDU (*)

Dane: [C] I-2024

Marka: STAR

Rok produkcji: 1992

Model: 200 10.7t

Wersja: SPECJALNY ASENIZACYJNY

Nr rejestracyjny: ZKL E510

Rodzaj pojazdu: Samochód ciężarowy - asenizacyjny *



DSCN3235



DSCN3236



DSCN3238



DSCN3248

"DUŻA"
BADANIA, ANALIZY TECHNICZNE
inż. JAN DUK
Nowe Bielice, ul. Konwalii 6
76-039 Biesiekierz, kom. 501 433 124
REGON 331397225, NIP 669-119-54-74

[P.S. 000410] CERTYFIKOWANY RZECZOZNAWCA
SAMOCHODOWY
Z LISTY AGENCIATWA INFRASTRUKTURY
inż. Jan Duk



DSCN3239

"DUTRA"
BADANIA, ANALIZY TECHNICZNE
inż. JAN DUK
Nowe Bielice, ul. Konwalii 6
76-039 Biesiekierz, kom. 501 433 124
REGON 331397225, NIP 069-119-54-74



DSCN3244



DSCN3245



DSCN3240

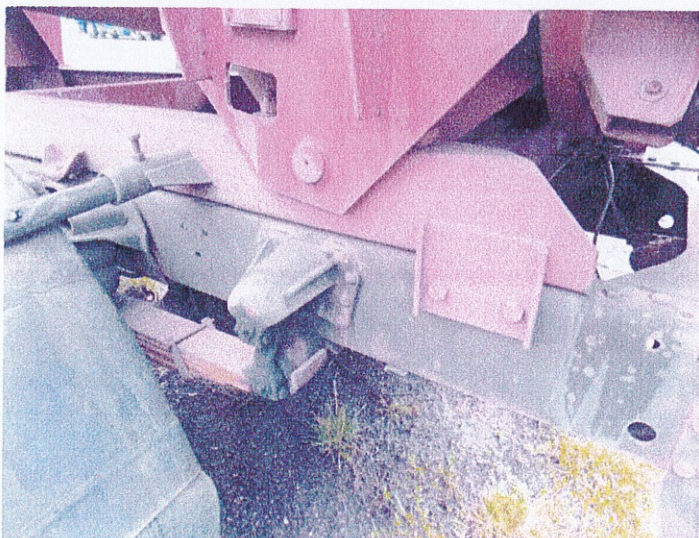

DSCN3241

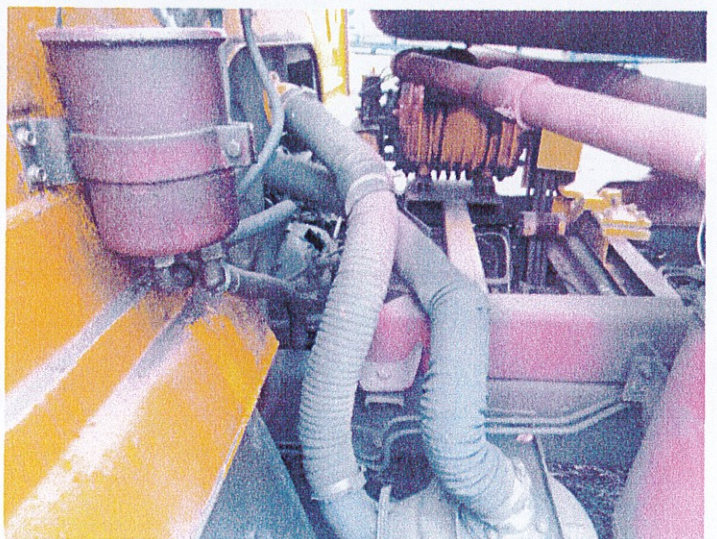

DSCN3242

"DUTRA"
BADANIA, ANALIZY TECHNICZNE
inż. JAN DUK
Nowe Bielice, ul. Konwalii 6
76-039 Biesiekierz, kom. 501 433 124
REGON 331397225, NIP 069-119-54-74

RS 000410
CERTYFIKOWANY RZECZOZNAWCA
SAMOCHODOWY
Z LISTY MINISTERSTWA INFRASTRUKTURY
Jan Duk
inż. Jan Duk

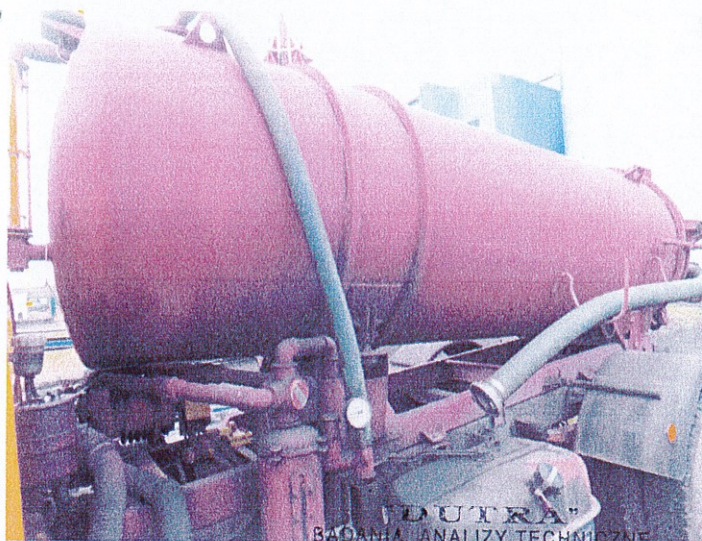

DSCN3256

"DUTRA"
BADANIA, ANALIZY TECHNICZNE
inż. JAN DUK
Nowe Bielice, ul. Konwalii 6
76-039 Biesiekierz, kom. 501 433 124
REGON 331397225, NIP 689-110-54-74

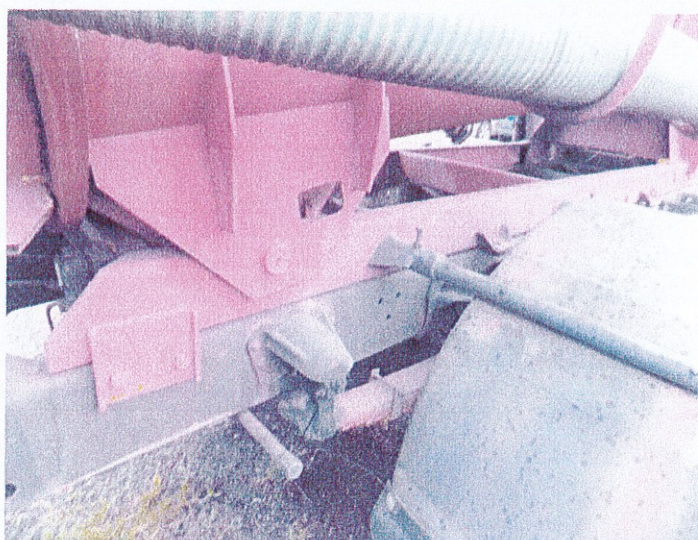

DSCN3253

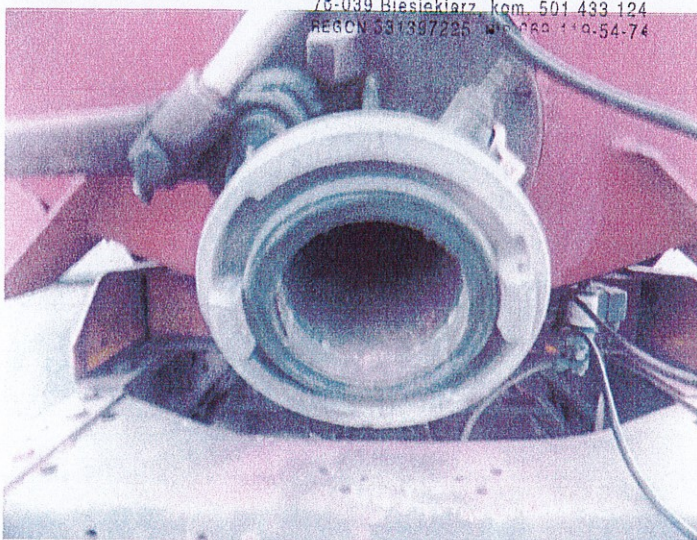

DSCN3254

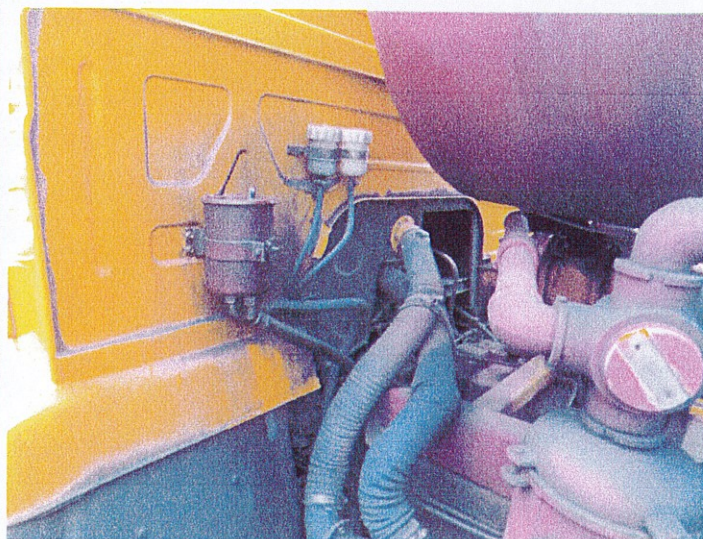

DSCN3255



DSCN3257



DSCN3243

"DUTRA"
BADANIA, ANALIZY TECHNICZNE
inż. JAN DUK
Nowe Bielice, ul. Konwalii 6
76-039 Biesiekierz, kom. 501 433 124
REGON 331397225, NIP 689-110-54-74

RS 000410
CERTYFIKOWANY ZELCZOZNAWCA
SAMOCHODOWY
Z LISTY MINISTERSTWA INFRASTRUKTURY
Jan Duk
inż. Jan Duk

Miejska Energetyka Ciepła
Kolobrzeg-Sekretariat

Sprawdzono pod względem

finansowym.....

prawnym.....

.....

sporządził *Głorucki*

